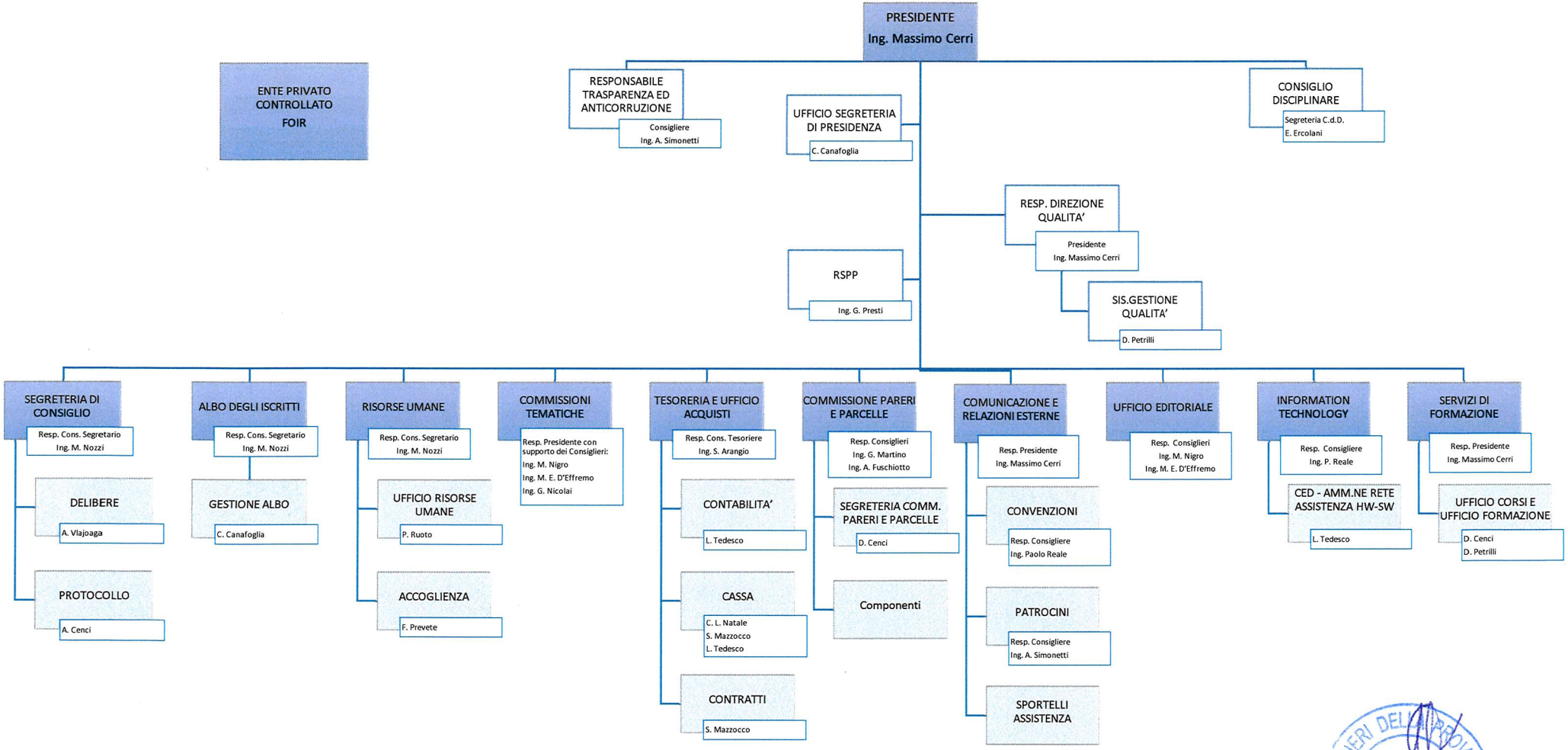

03/09/2024

ORDINE INGEGNERI DELLA PROVINCIA DI ROMA
P.zza della Repubblica, 39